

## Bilag 1

### Ansøgningskema

Nedenstående skema angiver de oplysninger, som skal indgives til myndighederne ved ansøgning af projekter, der er omfattet af lovens bilag 2, jf. lovens § 21. Bygherren skal, hvor det er relevant for ansøgningen om det konkrete projekt, tage hensyn til kriterierne i lovens bilag 6, når skemaet udfyldes. Såfremt der allerede foreligger oplysninger om de indvirkninger, projektet kan forventes at få på miljøet, medsendes disse oplysninger. Skemaet finder ikke anvendelse for sager, der behandles af Naturstyrelsen og Energistyrelsen. Skemaets oplysningskrav er vejledende og fastsat under hensyntagen til kriterierne i lovens bilag 5.

| Basisoplysninger  | Tekst  |
|---|--|
| Projektbeskrivelse (kan vedlægges)  | Bilag 1  |
| Navn, adresse, telefonnr. og e-mail på bygherre   | Ole Christoffer Due<br>ocd@gramrodegaard.dk<br>5182 5182<br>Gramrodegaard<br>Gramrodevej 13<br>7130 Juelsminde |
| Navn, adresse, telefonnr. og e-mail på kontaktperson  | Ole Christoffer Due<br>ocd@gramrodegaard.dk<br>5182 5182<br>Gramrodegaard<br>Gramrodevej 13<br>7130 Juelsminde |
| Projektets adresse, matr. nr. og ejerlav. For havbrug angives anlæggets geografiske placering angivet ved koordinater for havbrugets 4 hjørneafmærkninger i bredde/længde (WGS-84 datum).     | Brandstrupvej 2, 7130 Juelsminde<br>6av Gramrode By, Rårup   |
| Projektet berører følgende kommune eller kommuner (omfatter såvel den eller de kommuner, som projektet er placeret i, som den eller de kommuner, hvis miljø kan tænkes påvirket af projektet) | Hedensted  |
| Oversigtskort i målestok eks. 1:50.000 – Målestok angives. For havbrug angives anlæggets placering på et søkort.  | Bilag 2  |
| Kortbilag i målestok 1:10.000 eller 1:5.000 med indtegning af anlægget og projektet (vedlægges dog ikke for strækningsanlæg).   | Målestok angives: 1.5000<br>Bilag 3  |
| Forholdet til VVM reglerne  | Ja Nej   |

|   |  |  |
|---|--|--|
| Er projektet opført på bilag 1 til lov om miljøvurdering af planer og programmer og konkrete projekter (VVM).   | x  | Hvis ja, er der obligatorisk VVM-pligtigt. Angiv punktet på bilag 1: |
| Er projektet opført på bilag 2 til lov om miljøvurdering af planer og programmer og af konkrete projekter (VVM).  | x  | Hvis ja, angiv punktet på bilag 2: bilag 2, punkt 10f                |
| Projektets karakteristika   | Tekst  |  |
| 1. Hvis bygherren ikke er ejer af de arealer, som projektet omfatter angives navn og adresse på de eller den pågældende ejer, matr. nr. og ejerlav  | Ikke relevant  |  |
| 2. Arealanvendelse efter projektets realisering. Det fremtidige samlede bebyggede areal i m <sup>2</sup><br>Det fremtidige samlede befæstede areal i m <sup>2</sup><br>Nye arealer, som befæstes ved projektet i m <sup>2</sup>   | Natur<br>Ingen bebyggelse<br>Ingen befæstede arealer |  |
| 3. Projektets areal og volumenmæssige udformning<br>Er der behov for grundvandssænkning i forbindelse med projektet og i givet fald hvor meget i m<br>Projektets samlede grundareal angivet i ha eller m <sup>2</sup><br>Projektets bebyggede areal i m <sup>2</sup><br>Projektets nye befæstede areal i m <sup>2</sup><br>Projektets samlede bygningsmasse i m <sup>3</sup><br>Projektets maksimale bygningshøjde i m<br>Beskrivelse af omfanget af eventuelle nedrivningsarbejder i forbindelse med projektet | Nej<br>Ca. 1,6 ha<br>0<br>0<br>0<br>0                |  |
| 4. Projektets behov for råstoffer i anlægsperioden<br>Råstofforbrug i anlægsperioden på type og mængde:<br>Vandmængde i anlægsperioden<br>Affaldstype og mængder i anlægsperioden<br>Spildevand til rensesanlæg i anlægsperioden<br>Spildevand med direkte udledning til vandløb, søer, hav i anlægsperioden<br>Håndtering af regnvand i anlægsperioden<br>Anlægsperioden angivet som mm/å – mm/å   | Ingen  |  |
| Projektets karakteristika   | Tekst  |  |
| 5. Projektets kapacitet for så vidt angår flow ind og ud samt angivelse af placering og opbevaring på kortbilag af råstoffet/produktet i driftsfasen:<br>Råstoffer – type og mængde i driftsfasen<br>Mellemprodukter – type og mængde i driftsfasen<br>Færdigvarer – type og mængde i driftsfasen   | Ikke relevant  |  |



|  |    |     |   |
|--|----|-----|---|
| Vandmængde i driftsfasen   |    |     |   |
| 6. Affaldstype og årlige mængder, som følge af projektet i driftsfasen:<br>Farligt affald:<br>Andet affald:<br>Spildevand til renseanlæg:<br>Spildevand med direkte udledning til vandløb, sø, hav:<br>Håndtering af regnvand: |    |     | Ikke relevant   |
| Projektets karakteristika  | Ja | Nej | Tekst   |
| 7. Forudsætter projektet etablering af selvstændig vandforsyning?  |    | x   |   |
| 8. Er projektet eller dele af projektet omfattet af standardvilkår eller en branchebekendtgørelse?   |    |     | Hvis »ja« angiv hvilke. Hvis »nej« gå til punkt 10  |
| 9. Vil projektet kunne overholde alle de angivne standardvilkår eller krav i branchebekendtgørelsen?   |    |     | Hvis »nej« angives og begrundes hvilke vilkår, der ikke vil kunne overholdes.   |
| 10. Er projektet eller dele af projektet omfattet af BREF-dokumenter?  |    | x   | Hvis »ja« angiv hvilke. Hvis »nej« gå til pkt. 12.  |
| 11. Vil projektet kunne overholde de angivne BREF-dokumenter?  |    | x   | Hvis »nej« angives og begrundes hvilke BREF-dokumenter, der ikke vil kunne overholdes.                                  |
| 12. Er projektet eller dele af projektet omfattet af BAT-konklusioner?   |    | x   | Hvis »ja« angiv hvilke. Hvis »nej« gå til punkt 14.   |
| Projektets karakteristika  | Ja | Nej | Tekst   |
| 13. Vil projektet kunne overholde de angivne BAT-konklusioner?   |    | x   | Hvis »nej« angives og begrundes hvilke BAT-konklusioner, der ikke vil kunne overholdes.                                 |
| 14. Er projektet omfattet af en eller flere af Miljøstyrelsens vejledninger eller bekendtgørelser om støj eller eventuelt lokalt fastsatte støjgrænser?  |    | x   | Hvis »ja« angives navn og nr. på den eller de pågældende vejledninger eller bekendtgørelser. Hvis »nej« gå til pkt. 17. |
| 15. Vil anlægsarbejdet kunne overholde de eventuelt lokalt fastsatte vejledende grænseværdier for støj og vibrationer?   |    | x   | Hvis »nej« angives overskridelsens omfang og begrundelse for overskridelsen   |

|  |    |     |   |
|--|----|-----|---|
| 16. Vil det samlede projekt, når anlægsarbejdet er udført, kunne overholde de vejledende grænseværdier for støj og vibrationer?  | x  |     | Hvis »nej« angives overskridelsens omfang og begrundelse for overskridelsen   |
| 17. Er projektet omfattet Miljøstyrelsens vejledninger, regler og bekendtgørelser om luftforurening?   | x  |     | Hvis »ja« angives navn og nr. på den eller de pågældende vejledninger, regler eller bekendtgørelser. Hvis »nej« gå til pkt. 20. |
| 18. Vil anlægsarbejdet kunne overholde de vejledende grænseværdier for luftforurening?   | x  |     | Hvis »Nej« angives overskridelsens omfang og begrundelse for overskridelsen.  |
| 19. Vil det samlede projekt, når anlægsarbejdet er udført, kunne overholde de vejledende grænseværdier for luftforurening?   | x  |     | Hvis »Nej« angives overskridelsens omfang og begrundelse for overskridelsen.  |
| 20. Vil projektet give anledning til støvgener eller øgede støvgener<br>I anlægsperioden?<br>I driftsfasen?  |    | x   | Hvis »ja« angives omfang og forventet udbredelse.   |
| Projektets karakteristika  | Ja | Nej | Tekst   |
| 21. Vil projektet give anledning til lugtgener eller øgede lugtgener<br>I anlægsperioden?<br>I driftsfasen?  |    | x   | Hvis »ja« angives omfang og forventet udbredelse.   |
| 22. Vil anlægget som følge af projektet have behov for belysning som i aften og nattetimer vil kunne oplyse naboarealer og omgivelserne<br>I anlægsperioden?<br>I driftsfasen? |    | x   | Hvis »ja« angives og begrundes omfanget.  |
| 23. Er anlægget omfattet af risikobekendtgørelsen, jf. bekendtgørelse om kontrol med risikoen for større uheld med farlige stoffer nr. 372 af 25. april 2016?                  |    | x   |   |
| Projektets placering   | Ja | Nej | Hedensted Kommune   |
| 24. Kan projektet rummes inden for lokalplanens generelle formål?  | x  |     | Hvis »nej«, angiv hvorfor:  |
| 25. Forudsætter projektet dispensation fra gældende bygge- og beskyttelseslinjer?  |    | x   | Hvis »ja« angiv hvilke:   |



|  |    |     |   |
|--|----|-----|---|
| 26. Indebærer projektet behov for at begrænse anvendelsen af naboarealer?  |    | x   |   |
| 27. Vil projektet kunne udgøre en hindring for anvendelsen af udlagte råstofområder?   |    | x   |   |
| 28. Er projektet tænkt placeret indenfor kystnærhedszonen?   |    | x   |   |
| Projektets placering   | Ja | Nej | Tekst   |
| 29. Forudsætter projektet rydning af skov? (skov er et bevokset areal med træer, som danner eller indenfor et rimeligt tidsrum ville danne sluttet skov af højstammede træer, og arealet er større end ½ ha og mere end 20 m bredt.) |    | x   |   |
| 30. Vil projektet være i strid med eller til hinder for realiseringen af en rejst fredningssag?  |    | x   |   |
| 31. Afstanden fra projektet i luftlinje til nærmeste beskyttede naturtype i henhold til naturbeskyttelseslovens § 3.   |    |     | Bilag 4<br>15 m                                       |
| 32. Er der forekomst af beskyttede arter og i givet fald hvilke?   |    | x   |   |
| 33. Afstanden fra projektet i luftlinje til nærmeste fredede område.   |    |     | Bilag 4<br>1,7 km                                     |
| 34. Afstanden fra projektet i luftlinje til nærmeste internationale naturbeskyttelsesområde (Natura 2000-områder, habitatområder, fuglebeskyttelsesområder og Ramsarområder).  |    |     | Bilag 4<br>4,9 km                                     |
| 35. Vil projektet medføre påvirkninger af overfladevand eller grundvand, f.eks. i form af udledninger til eller fysiske ændringer af vandområder eller grundvandsforekomster?  |    | x   | Hvis »ja« angives hvilken påvirkning, der er tale om. |
| 36. Er projektet placeret i et område med særlige drikkevandinteresser?  |    | x   |   |
| 37. Er projektet placeret i et område med registreret jordforurening?  |    | x   |   |
| 38. Er projektet placeret i et område, der i kommuneplanen er udpeget som område med risiko for oversvømmelse.   |    | x   |   |
| 39. Er projektet placeret i et område, der, jf. oversvømmelsesloven, er udpeget som risikoområde for oversvømmelse?  |    | x   |   |

| Projektets placering   | Ja | Nej | Tekst |
|--|----|-----|-------|
| 40. Er der andre lignende anlæg eller aktiviteter i området, der sammen med det ansøgte må forventes at kunne medføre en øget samlet påvirkning af miljøet (Kumulative forhold)?   |    | x   |       |
| 41. Vil den forventede miljøpåvirkning kunne berøre nabolande?   |    | x   |       |
| 42. En beskrivelse af de tilpasninger, ansøger har foretaget af projektet inden ansøgningen blev indsendt og de påtænkte foranstaltninger med henblik på at undgå, forebygge, begrænse eller kompensere for væsentlige skadelige virkninger for miljøet? |    |     |       |

43. Undertegnede erklærer herved på tro og love rigtigheden af ovenstående oplysninger.

Dato: 05.07.2023

Bygherre/anmelder: \_\_\_\_\_



### Vejledning

Skemaet udfyldes af bygherren eller dennes rådgiver baseret på bygherrens viden om eget projekt sammenholdt med de oplysninger og vejledninger, der henvises til i skemaet. Det forudsættes således, at bygherren eller dennes rådgiver er fortrolig med den miljølovgivning, som projektet omfattes af. Bygherren skal ikke gennem præcise beregninger angive projektets forventede påvirkninger men alene tage stilling til overholdelsen af vejledende grænseværdier og angivne miljøforhold baseret på de oplysninger, der kan hentes på offentlige hjemmesider. Farverne »rød/gul/grøn« angiver, hvorvidt det pågældende tema kan antages at kunne medføre, at projektet vurderes at kunne påvirke miljøet væsentligt og dermed være VVM-pligtigt. »Rød« angiver en stor sandsynlighed for VVM-pligt og »grøn« en minimal sandsynlighed for VVM-pligt. Hvis feltet er sort, kan spørgsmålet ikke besvares med ja eller nej. VVM-pligten afgøres dog af VVM-myndigheden. I de fleste tilfælde vil kommunen være VVM-myndighed.

Bygherres eller dennes rådgivers udfyldelse af skemaet er omfattet af straffelovens § 161 om strafansvar ved afgivelse af urigtige oplysninger til en offentlig myndighed.

## Bilag 1 Beskrivelse af projektet

Formålet er at genskabe vandløbets forløb, som det var engang og skabe et nyt naturareal omkring det åbne vandløb.

Det rørlagte vandløb skal åbnes og ved den i dag åbne grøft skal brinkerne lægges ned så det gravede vandløb kan arbejde inden for området.

Numrene henviser til numre på kortbilag 1

1. Genåbning af rørlagt vandløb på ca. 60 m, så det nye vandløb bliver på ca. 115 m. Brinkerne på det genåbnede vandløb anlægges med en hældning på ca 1:10 hvor det er muligt, og således, at der skabes en naturlig overgang mellem terræn og brink. Det rørlagte vandløb udgør i dag en strækning på ca. 115 m. Det åbnede vandløb vil få en længere forløb og dermed vil vandets hastighed blive sænket. Vandløbet vil sine steder gå over sine bredder, når der skal meget vand igennem systemet.

2. Der laves to skraber af med en vanddybde på 0,5 m de steder inden for projektarealet, hvor der skal flyttes færrest kubikmeter jord. Placeringerne er tilnærmelsesvis og konkret placering afgøres i samråd med entreprenør.

3. Eksisterende sø oprensnes og udvides

4. Mod nord etableres to beplantninger af løvfældende træer på ca. 1200-1500 m<sup>2</sup> og én mod syd placeringen på kortet bilag 1 er tilnærmelsesvis.

5. Dræn fra markerne nord og syd for arealet, fanges og i det omfang det er muligt skal de afvande frit fra kanten af terræn og ned over brinkerne til vandløbet

6. Mod nord udformes en jordvold på ca. 200 m af overskydende jord fra gravning af nyt vandløb og sænkning af brinker.

7: Der etableres en overkørsel på det genåbnede vandløb, så markmaskiner kan køre fra marken i nord for projektet til marken syd for projektet. Det vil være cementrør på ca. 6 m i bredden.



## Bilag 2

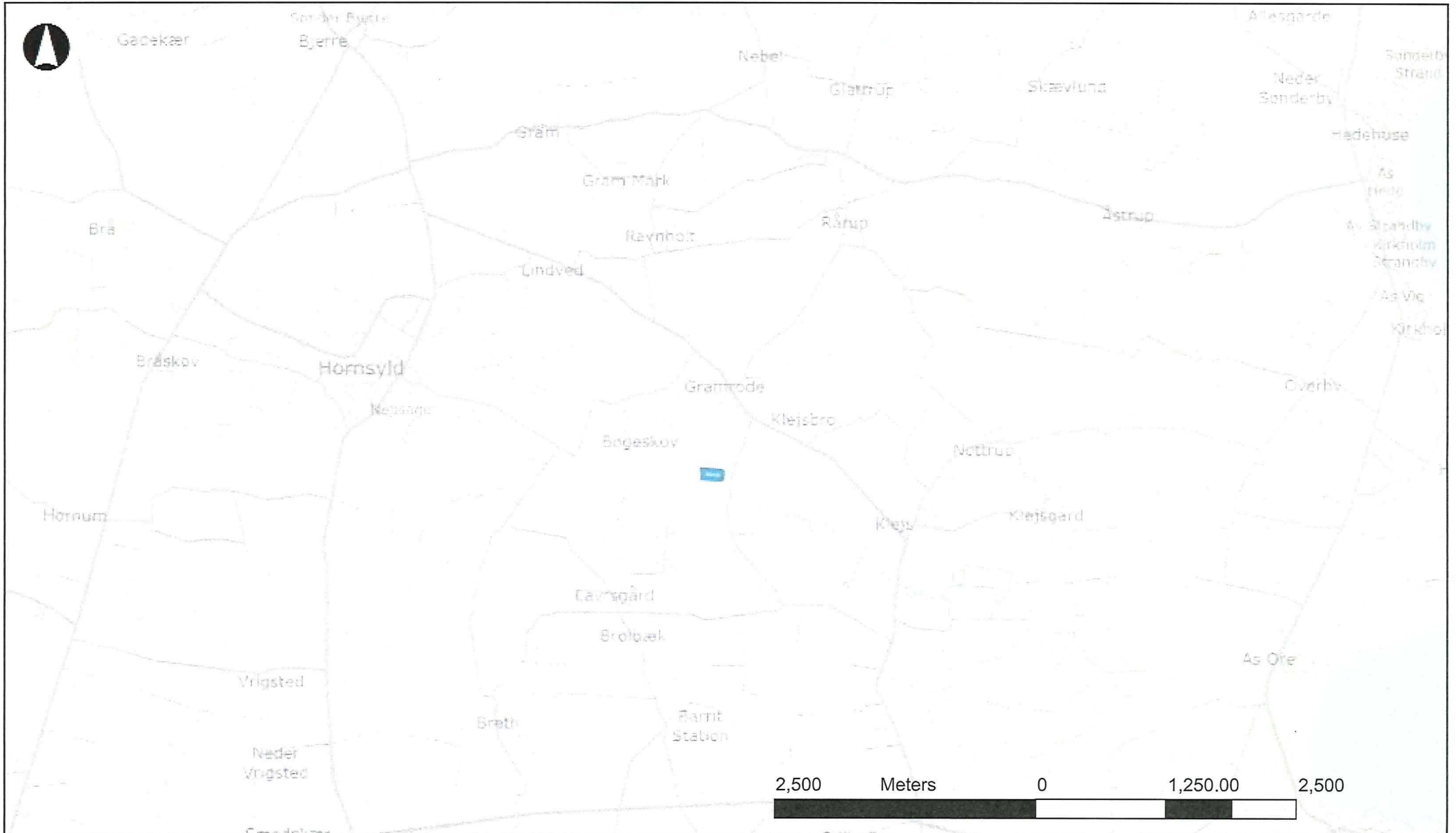

**Danmarks Miljøportal**  
Data om miljøet i Danmark

Nyropsgade 30 • 1780 København V  
Support: support@miljoportal.dk

Projektets placering

Målforhold: 1:50000

Dato: 05-07-2023

Ortofotos (DDO@land): COWI har den fulde ophavsret til de ortofotos (DDO@land), der vises som baggrundskort. Denne funktion, med ortofoto som baggrundskort, må derfor kun anvendes af Miljøministeriet, regioner og kommuner med tilhørende institutioner, der er part i Danmarks Miljøportal, i forbindelse med de pågældende institutioners myndighedsbehandling indenfor miljøområdet, samt af privatpersoner til eget personligt brug. Linket må ikke indgå i andre hjemmesider. Øvrig kommerciel anvendelse er ikke tilladt og vil kunne retsforfølges.







## Bilag 4

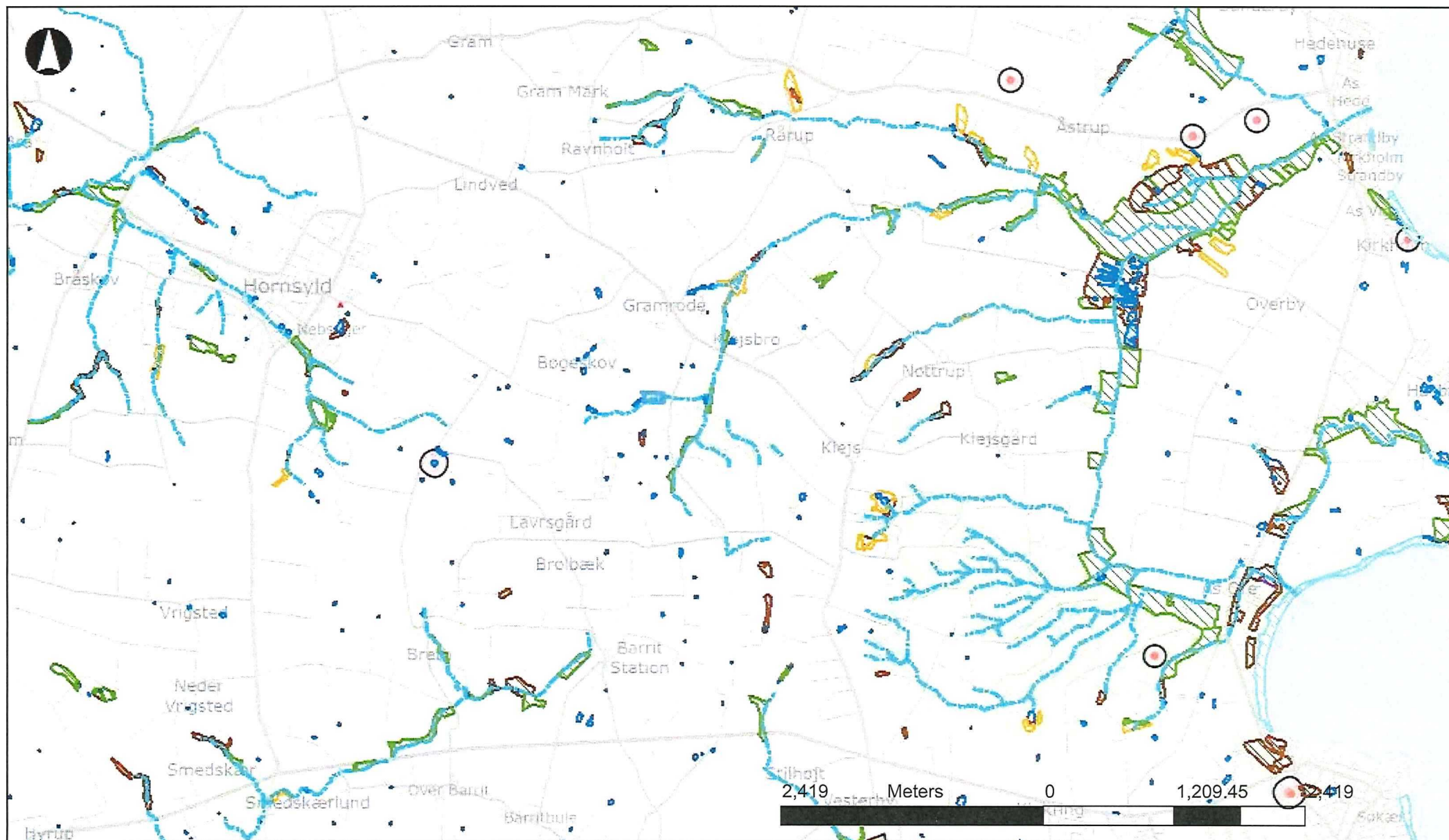

Danmarks Miljøportal

Data om miljøet i Danmark

Nyropsgade 30 • 1780 København V  
Support: support@miljoportal.dk

Projektets placering i forhold til naturbeskyttede arealer (NBI §3), afstand til fredede områder, afstand til Natura 2000 mv.

Målforhold: 1:48378

Dato: 05-07-2023

Ortofotos (DDO@land): COWI har den fulde ophavsret til de ortofotos (DDO@land), der vises som baggrundskort. Denne funktion, med ortofoto som baggrundskort, må derfor kun anvendes af Miljøministeriet, regioner og kommuner med tilhørende institutioner, der er part i Danmarks Miljøportal, i forbindelse med de pågældende institutioners myndighedsbehandling indenfor miljøområdet, samt af privatpersoner til eget personligt brug. Linket må ikke indgå i andre hjemmesider. Øvrig kommerciel anvendelse er ikke tilladt og vil kunne retsforfølges.