

SPOT EN

ROTTE

NOK
til en
ROTTE

2 cm

Lugte

Rotter efterlader en skarp og ubehagelig lugt, der minder om kloak og grisestald.

Ekskrementer

Rotter efterlader ekskrementer. Efterladenskaberne er ofte, cylinderformede og ca. 6 mm tykke og 17 mm lange. De spidser til i den ene ende.

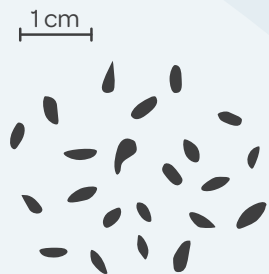

Husmus



Husrotte



Brun rotte

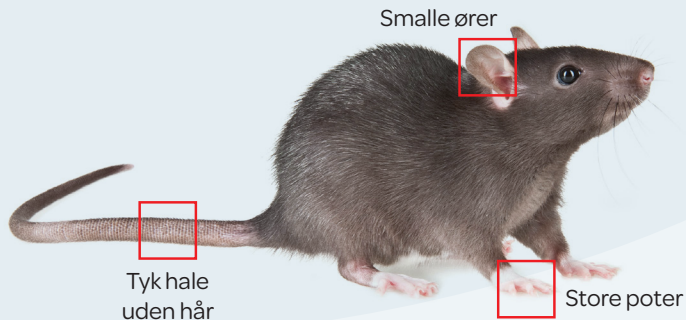

16-56 cm



Huller

Udendørs kan rotter afsløre sig ved umotiverede huller i jorden. Det kan for eksempel være i nærheden af et dæksel eller i nærheden af husets fundament. Synkede fliser kan være tegn på at rotter har undermineret jorden.

Andre tegn

Kig efter huller i fødevareemballage og affaldsposer, efterlad ikke affaldsposer udenfor døren, de skal i affaldsbeholderen. Hvis der fodres fugle er det vigtigt at rester af fodret bliver fejlet op hver aften.

Tegn på rotter?

Meld det ind til Hedensted kommune på
www.hedensted.dk/rotter

Telefonisk mandag - fredag kl. 9.00 – 12.00
på tlf. 79 75 53 00.

Det tager
kun 3 min.



Sammen
bekæmper
vi rotter



HEDENSTED
KOMMUNE